地域とともに。
あなたらしく。

障がい者支援施設
たいようの里

福祉ホーム（バリアフリー住宅）
たいようの森

グループホーム（共同生活援助）
たいようの家

相談支援事業所
障がい者ケアサポートセンター なご

社会福祉法人 **多々良福祉会**

交通アクセス

交通機関のご案内

- **西鉄バス［名子行］**
  天神から約45分→
  「名子道」バス停下車 徒歩10分
- **JRバス［直方行・山神行］**
  博多駅から約30分→
  「山の鼻」バス停下車 徒歩5分
- **JR［門司港方面行］**
  天神から約25分→
  「土井」駅下車 タクシー5分
- **九州自動車道**……福岡ICより車で約10分
- **福岡都市高速**……粕屋ランプより車で約5分

お問い合わせ

「なご」は、障がいのある方と、そのご家族のための相談窓口です。

障がいのある方、そのご家族の方が地域で安心して暮らせるように、介護や福祉サービス等についてのご相談や、各種手続きの代行などを行っております。相談は無料です。お気軽にご連絡ください。

障がい福祉サービスというのはなに？

サークル活動などに参加できないかしら？

働いてみたいけどできる仕事ってある？

基本相談支援

障がい福祉に関する各種ご相談をお受けします。また、施設やサービスの情報を提供し、見学やご利用についてのご案内、連絡の調整や手続きの代行等を行います。

計画相談支援

障がい福祉サービスを利用する方に、ご相談に応じてプランをご提案し、「サービス等利用計画書」を作成します。また、受給者証に記載された期間毎に、サービスの利用状況をお聞きし、計画の変更を行います。

利用対象者

身体障がい者、知的障がい者、精神障がい者

対象地域

福岡市東区・博多区・中央区（天神などの一部）、糟屋郡、古賀市

まずは、こちらにご相談ください。

■相談支援事業所
障がい者ケアサポートセンター**なご**

☎092-691-6777
月～金曜日（年末年始を除く） 8:30～17:00

〒813-0024 福岡市東区名子1丁目16-14 たいようの里内　FAX:092-691-6774　Eメール:taiyo@tatara-fukushikai.com

社会福祉法人 多々良福祉会ホームページ　http://www.tatara-fukushikai.com

■協力医療機関

社会医療法人 原土井病院
〒813-0025 福岡県福岡市東区青葉6丁目40-8
TEL:092-691-3881
ホームページ http://www.haradoi-hospital.com

■はじめに

さまざまなサポートで、お一人おひとりに寄り添います。

ともに手をたずさえれば、可能になることがあります。
利用者とご家族の日常に、笑顔と生きる歓びを。
その人らしい生き方を、私たちはサポートします。

- ☑ 自立して一人暮らしをしたいが不安がある
- ☑ バリアフリーのアパートを探している

- ☑ ご家族が高齢で、今後の生活に不安がある
- ☑ 入院後、退院可能な状態だが行き先がない
- ☑ ご自宅での介護が困難な状態にある
- ☑ 病状・状態に応じて常時介護が必要

- ☑ 介護者が急な病気や冠婚葬祭などで不在

- ☑ 毎日家にいるが、日中に何か活動をしたい

- ☑ 身の回りのできることを増やしたい
- ☑ 将来的には自立して働いてみたい

- ☑ 障がい福祉サービスってなに？
- ☑ どうすれば利用できるの？
- ☑ 誰に相談すればいいの？

常時介護が必要な方
医療行為が必要な方

介護が必要な方
医療行為がない方

生活援助が必要な方

施設入所

常時介護が必要な方に毎日24時間介護します。

- 24時間365日、支援員が常駐します。
- 日中は看護師が常駐しています。
- 医療行為（胃ろう、膀胱ろう等）がある方でも入所できます。

ショートステイ（短期入所）

一時的にご家庭での介護が困難になったときに。

- ご自宅までの送迎サービスがあります。
- 短期間、夜間を含めて施設で入浴、食事、排泄等の介護を行います。

NASVA 自動車事故による重度後遺障がいのある方々の為の「短期入所協力施設」として国土交通省から指定を受けています。※1

デイサービス

ご自宅まで送迎を行い日中活動の機会をご提供。

- ご自宅までの送迎サービスがあります。
- 入浴、昼食、排泄等の介護を行います。
- 創作活動やレクリエーションを行います。

機能訓練（通所）

身体に障がいのある方の自立のための訓練を支援。

- ご自宅までの送迎サービスがあります。
- 入浴、昼食、排泄等の介護を行います。
- 個別メニューによる訓練活動及び創作活動、脳トレーニング等を行います。

障がい者支援施設
たいようの里

※1：当施設は、国土交通省から指定を受けている福岡市唯一の「短期入所協力施設」となります。（平成26年12月時点）

自立した生活を営むための少人数での共同生活を支援します。

- 24時間365日、支援員が常駐します。
- 介護や生活援助は支援員が行います。
- 日中はデイサービス（生活介護）や訪問系サービス（リハビリ・マッサージ等）を受けることができます。

グループホーム（共同生活援助）
たいようの家

住居を求められている障がいのある方々へ、低額で住居をご提供します。

- 居室・設備を提供する福岡市唯一の施設です。※1
- 日中は管理人が常駐します。
- 介護・生活援助はヘルパー事業所と契約しサービスを受けることができます。

※1：平成26年12月時点。

福祉ホーム（バリアフリー住宅）
たいようの森

障がいのある方と、そのご家族の様々なご相談をお受けします。

- 障がい福祉に関するご相談をお受けします。
- 面倒な申請手続きを代行します。
- 利用者本位のサービス等利用計画を作成します。

相談支援事業所
障がい者ケアサポートセンター**なご**

■障がい者支援施設

たいようの里

当施設は、「その人らしさ」と「ぬくもり」をテーマとし、障がいの有無に関わらず誰もが相互に尊重しあい、「共に生きる」社会を目指し、「自立」への意欲向上を支援します。

送迎車

機能訓練室

デイフロア

居室

お手洗い

特殊浴槽

浴室

食堂

施設入所 定員32名

常時介護が必要な方に毎日24時間介護します。

24時間365日体制で、支援員が入浴、排泄及び食事等の介護、生活等に関する相談及び助言、その他の必要な日常生活上の介護を行います。

日中は看護師が常駐しており、医療行為（胃ろう、膀胱ろう等）がある方でも入所が可能です。

ご利用対象者

18才以上の障がい支援区分4以上の方
（50歳以上の方の場合、区分3以上）

主なサービス内容

入浴	排泄	食事	健康管理
機能訓練	レクリエーション	各種相談	所持品管理

Q.入所するにはどうしたらいいの？

■お住まいの市町村に利用の申請が必要です。

相談・見学 → 利用申請 → 審査・認定 → 入所契約 → 施設入所

申請後、生活や障がい状況などの審査が行われ、判定結果が通知されます。まずは、当施設に直接ご相談ください。

ショートステイ（短期入所） 定員4名

一時的にご家庭での介護が困難になったときに。

居宅における介護者が、急な病気や冠婚葬祭、旅行などの理由で一時的に介護を行うことが困難になった場合に、短期間、夜間も含め入浴、排泄及び食事などの介護やその他の支援を行います。

宿泊を伴わない日中一時支援や、ご自宅までの送迎サービスも行っています。

ご利用対象者

在宅で生活されており、
障がい支援区分1以上の方

送迎範囲

30分圏内

主なサービス内容

入浴	排泄	食事	健康管理
レクリエーション	各種相談	所持品管理	送迎

Q.利用できる日数等はどうなるの？

■障がい者福祉サービス受給者証に記載されている利用日数の範囲内で利用出来ます。

■国土交通省から指定を受けている福岡市唯一の「短期入所協力施設」として体制を整えています。

自動車事故対策機構（NASVA）から、ショートステイ費用の一部助成が受けられる場合があります。

NASVA

※詳しくはお問い合わせください。

デイサービス（生活介護） 定員 一日あたり30名

ご自宅までの送迎で日中活動の機会を提供。

在宅にて常時介護を必要とされている方に、日中、入浴、排泄及び食事等の介護を行い、日中活動（創作活動・レクリエーション等）や買い物外出等の機会を提供いたします。

車いすのまま乗れるリフト付車両にてご自宅まで送迎を行います。

送迎範囲

30分圏内

提供日時

月～金曜日（年末年始を除く）
10:00～15:30

ご利用対象者

福岡市及び近郊にお住まいの18歳以上で、
障がい支援区分3以上（50歳以上の方の場合、区分2以上）の方

主なサービス内容

入浴	排泄	食事	健康管理
創作活動	レクリエーション	各種相談	送迎

Q.一日をどのように過ごすの？

9:00～	送迎
10:00～	健康チェック・入浴
10:30～	朝の会・レクリエーション
11:30～	昼食
12:30～	リラックスタイム・（入浴）
13:30～	体操・レクリエーション
14:30～	おやつ
15:00～	帰りの会
15:30～	送迎

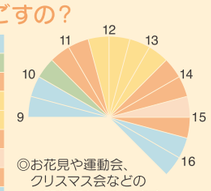

◎お花見や運動会、
クリスマス会などの
年間行事も実施します。

機能訓練（通所） 定員 一日あたり10名

身体に障がいのある方の自立のための訓練を支援。

身体に障がいをもたれる方に対して、自立した日常生活または社会生活ができるよう、一定期間、機能訓練活動（身体機能または生活能力の維持、向上の為に必要な訓練）を提供いたします。

車いすのまま乗れるリフト付車両にてご自宅まで送迎を行います。

ご利用期間

18ヶ月以内の
必要な期間

提供日時

月～金曜日（年末年始を除く）
10:00～15:00

ご利用対象者

福岡市及び近郊にお住まいの18歳以上で、
障がい者福祉サービス受給者証をお持ちの方※1

送迎範囲

30分圏内

主なサービス内容

機能訓練（身体機能訓練・日常生活訓練・調理訓練・外出訓練等）			
食事	入浴	健康管理	送迎

Q.一日をどのように過ごすの？

9:00～	送迎
10:00～	健康チェック
10:30～	個別メニューによる訓練
11:30～	昼食・リラックスタイム ※希望者は自主訓練可能
13:00～	個別メニューによる訓練
14:30～	アクティビティ （創作・調理訓練・脳トレーニング等）
15:00～	送迎

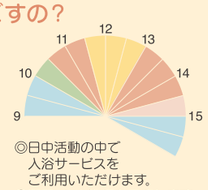

◎日中活動の中で
入浴サービスを
ご利用いただけます。
◎適宜、外出訓練を実施します。

※1：受給者証記載の内容によりご契約・ご利用いただけない場合があります。

■障がい者支援施設 たいようの里

■グループホーム（共同生活援助）
たいようの家
定員10名

当施設は、利用者が
地域において共同して
自立した日常生活、
社会生活を営むことが
できるよう、各種相談や
生活援助を図りながら
少人数での
共同生活を
支援いたします。

自立した生活を営むための少人数での共同生活を支援します。

24時間365日、支援員が常駐し、各種相談等の生活援助や、入浴、排泄、食事等の介護を行います。
日中はデイサービス（生活介護）に通え、訪問系のサービスも受けられます。
また、個別支援計画書に沿ったサービス内容の提供など、利用者の身体及び精神の状況や置かれている環境に応じた支援を受けることができます。

ご利用対象者

- 生活介護や就労継続支援等の日中活動を利用している障がいのある方であって、地域において自立した日常生活を営む上で、食事や入浴等の介護や日常生活の支援が必要な方。
- 障がい支援区分2以上に該当する18歳以上から65歳未満の方。（主に身体に障がいのある方）

主なサービス内容

入浴	排泄	食事	健康管理
訪問診療	レクリエーション	各種相談	所持品管理

Q.「グループホーム」ってなんですか？

病気や障がい等で日常生活に困難を抱える方々が、専門スタッフ等の支援を受けながら、できるだけ家庭に近い環境で少人数の共同生活を営むものです。

共有スペース
食堂としてご利用いただける他、テレビを見たり、ソファで談笑したりと自由にくつろぐことができます。

居室
全室個室で、エアコン・衣装たんす・カーテンを設置しております。その他の家具の持ち込み・レイアウトは自由に行えます。

トイレ
車いすでの利用に十分なスペースを確保。非常時のためのコールも設置しており安心です。

脱衣所
浴室とバリアフリーでつながった脱衣所はゆとりのスペースを確保しています。

浴室
手すり等を設置したユニバーサルデザインの浴室。広めの浴槽でゆっくり疲れを癒せます。

キッチン
明るく開放的な対面型のキッチンを設置。IHレンジで火を使わないので安全です。

■福祉ホーム（バリアフリー住宅）
たいようの森
定員20名

当施設は、福岡市でも唯一[※1]の
身体障害を主体とした
バリアフリーのアパートです。
必要な居室・設備等を
提供し、各種相談や
生活援助を図りながら
障がいのある方の
自立した地域生活を
支援いたします。

※1：平成26年12月時点。

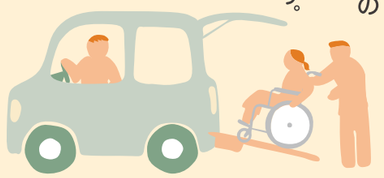

住居を求められている障がいのある方々へ、低額で住居を提供します。

居室・設備（お風呂・トイレ等）などの生活空間は全てバリアフリー化されており、車いすでの生活にも配慮されています。
ヘルパー事業所と契約し、毎日の入浴や、食事、ガイドヘルプを利用した外出も自由に行えます。
日中は管理人が常駐しているので安心。家族や友人に泊まっていただくことも可能です。

ご利用対象者

■いくつかの利用条件を設けております。

- 身体障害者手帳を持たれている。
  （介護保険ではなく、障がい福祉サービスが優先される方）
- トイレが自立している。ベッド移動が自立している。
- 常時の介護・医療を必要としない。
  （夜間帯の緊急時は隣接の施設スタッフが対応します）
- 社会常識の範囲内で他者との関わりが保てる。
  （コミュニケーションの手段は限定しません）

主なサービス内容

居宅介護	ガイドヘルプ	各種相談	健康管理
訪問診療	訪問看護	訪問リハビリ	訪問マッサージ

Q.どんな方が利用されますか？

- 退院可能な状態であるが行き先がない方。
- 自宅での介護者がなく、ひとり暮らしに不安な方。
- ご家族が高齢であり生活に不安がある方。

共有スペース
玄関・スロープ・廊下など、全て車いすでの生活に配慮したバリアフリー対応となっております。

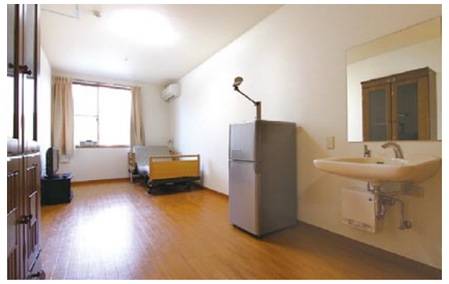

居室
全室個室で、エアコン・カーテン・洗面台を設置しております。お部屋のレイアウトは自由てすので自分好みの空間で生活できます。

トイレ
居宅サービス（身体介護）の範囲内であれば、見守り・トイレ介助をヘルパーが行う事も可能です。

脱衣所
十分な広さを確保しており、車いすのままでの作業もゆとりをもって行なうことが可能です。

浴室
居宅サービス（身体介護）の範囲内であれば、見守り・入浴介助をヘルパーが行う事も可能です。

エレベーター
2Fへの移動も、車いすのまま乗れるエレベーターを設けていますので安心です。